

Otázka:

Export štatistických údajov, ako postupovať?

Odpoveď:

Aplikácia MRP Mzdy a personalistika pre MS Windows umožňuje vytvárať štatistický výkaz o cene práce (ISCP) v elektronickej podobe, tlačaná verzia výkazu nie je podporovaná.

Do roku 2009 bol výkaz exportovaný do dvoch *DBF súborov*. Súbor *MZDY.DBF* obsahoval údaje o zamestnancoch a ich mzdách a súbor *MI.DBF* údaje o zamestnávateľovi.

Od roku 2009 je výkaz exportovaný vo formáte XML, pričom je vytváraný len jeden XML súbor obsahujúci údaje o zamestnávateľovi ako aj údaje o zamestnancoch a ich mzdách.

Údaje zamestnávateľa ukladané do výkazu sú okrem obvyklých identifikačných údajov ako názov zamestnávateľa, sídlo, IČO atď. aj ďalšie údaje ako napr. kolektívna zmluva, kód územia, odvetvie (do roku 2009 OKEČ), druh vlastníctva a pod. Pre vyplnenie údajov zamestnávateľa potrebných pre vyplnenie štatistického výkazu v menu aplikácie vyberte **Nastavenie -> Identifikačné údaje firmy**. Vyplňte všetky údaje zvýraznené na nasledujúcich obrázkoch a uložte nastavenie.

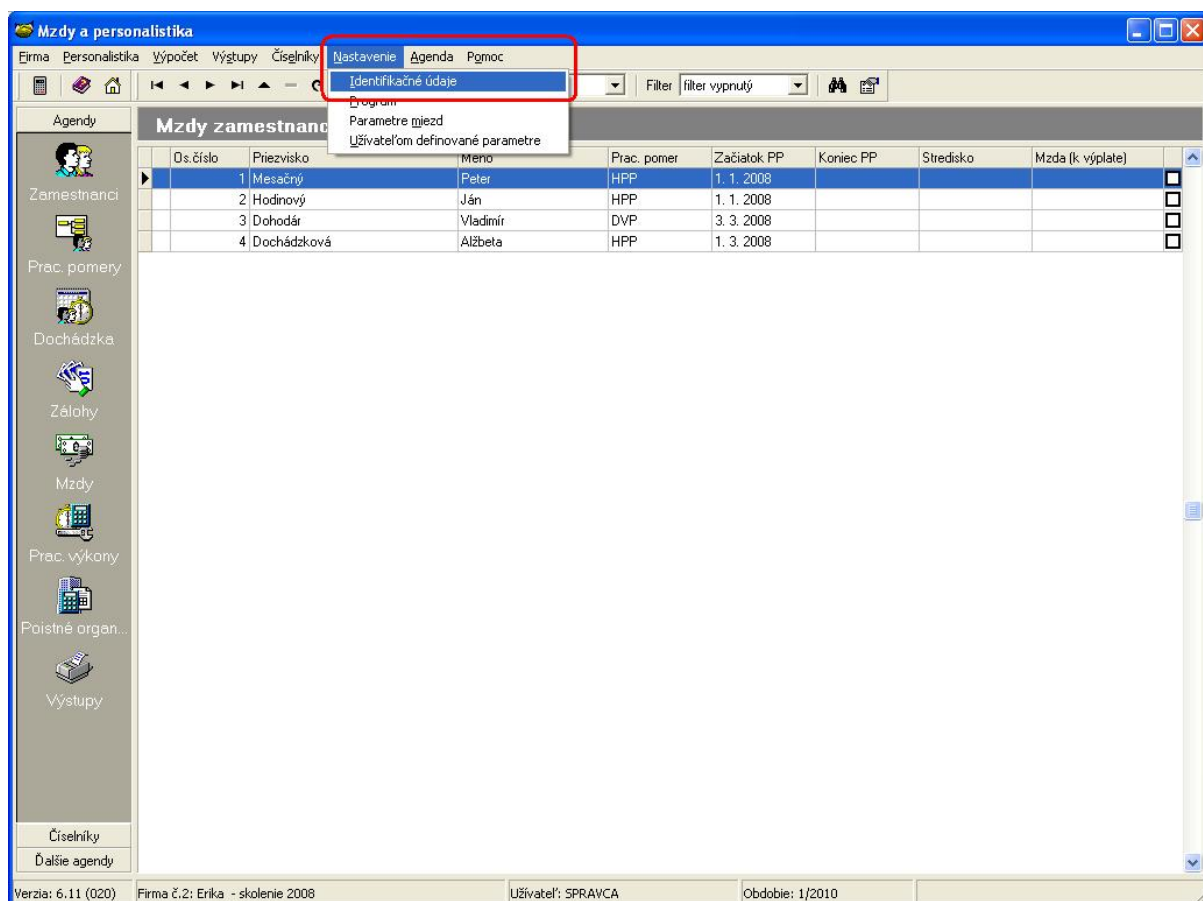

Mzdy a personalistika

Firma Personalistika Výpočet Výstupy Číselníky Nastavenie Agenda Pomoc

Zatvoriť agendu (Ctrl+F4) Uložiť (Ctrl+S) Zrušiť zmeny

Agendy

Zamestnanci

Prac. pomery

Dochádzka

Zálohy

Mzdy

Prac. výkony

Poistné organ...

Výstupy

Nastavenie údajov zamestnávateľa

Zamestnávateľ

Názov firmy	Osoba	právnická osoba
Adresa firmy	Názov firmy	Privá účtovná, s. r. o.
Právna forma, IČO, IČZ	Priezvisko	
Bankové účty	Meno	
Adresa daňového úradu	Titul	
Bankové účty daň. úradu	<input type="checkbox"/> Cudzinec	
Ostatné	Rodné číslo	
	Čís. pov. k pobytu	

Verzia: 6.11 (020) Firma č.2: Erika - skolenie 2008 Užívateľ: SPRAVCA Obdobie: 1/2010

Mzdy a personalistika

Firma Personalistika Výpočet Výstupy Číselníky Nastavenie Agenda Pomoc

Zatvoriť agendu (Ctrl+F4) Uložiť (Ctrl+S) Zrušiť zmeny

Nastavenie údajov zamestnávateľa

Zamestnávateľ

Názov firmy	
Adresa firmy	
Právna forma, IČO, IČZ	
Bankové účty	
Adresa daňového úradu	
Bankové účty daň. úradu	
Ostatné	

Ulica	Rázusova 91
Obec	Brezno
PSČ	97701
Štát	Slovenská republika
Tel. číslo	048/6121331
Fax	048/6121331
E-mail	
Kód územia	603 - Brezno

Verzia: 6.11 (020) Firma č.2: Erika - skolenie 2008 Užívateľ: SPRAVCA Obdobie: 1/2010

Mzdy a personalistika

Firma Personalistika Výpočet Výstupy Číselníky Nastavenie Agenda Pomoc

Zatvoriť agendu (Ctrl+F4) Uložiť (Ctrl+S) Zrušiť zmeny

Agendy

Zamestnanci

Prac. pomery

Dochádzka

Zálohý

Mzdy

Prac. výkony

Poistné organ...

Výstupy

Číselníky

Ďalšie agendy

Nastavenie údajov zamestnávateľa

Zamestnávateľ

Názov firmy
Adresa firmy
Právna forma, IČO, IČZ
Bankové účty
Adresa daňového úradu
Bankové účty daň. úradu
Ostatné

IČO 31582320
DIČ 5198930268745
DIČ
OKEČ
Odvetvie 69
IČZ 1234567891
Právna forma 112 - spol. s r.o.
Druh vlastníctva 2 - súkromné tuzemské
Odkazový vzťah 0 - Neuvedený
Kol. zmluva 1 - žiadna
Trh výrobkov 2 - celoštátny

Verzia: 6.11 (020) Firma č.: Erika - skolenie 2008 Užívateľ: SPRAVCA Obdobie: 1/2010

Údaje zamestnancov ako úväzok zamestnanca, druh pracovnej zmluvy, profesia, druh pracovného miesta vyplníte v záložkách **Pracovný pomer** a **Mzdové údaje** v agende **Oprava pracovného pomeru**.

Aplikácia umožňuje užívateľovi definovať mzdové zložky v mzdovom číselníku. Tieto užívateľom definované mzdové zložky je potrebné započítať do príslušných polí v štatistickom vykaze. Aplikácia preto poskytuje možnosť určiť, ktoré mzdové zložky budú započítané do konkrétnych polí štatistického výkazu.

V menu aplikácie zvolte **Výstupy -> Export štatistických údajov**. V prípade, že v nastavenom štvrťroku nebol štatistický výkaz ešte generovaný, aplikácia zobrazí dialógové okno s otázkou **Generovať štatistické údaje?** potvrdíte tlačítko **Nie**.

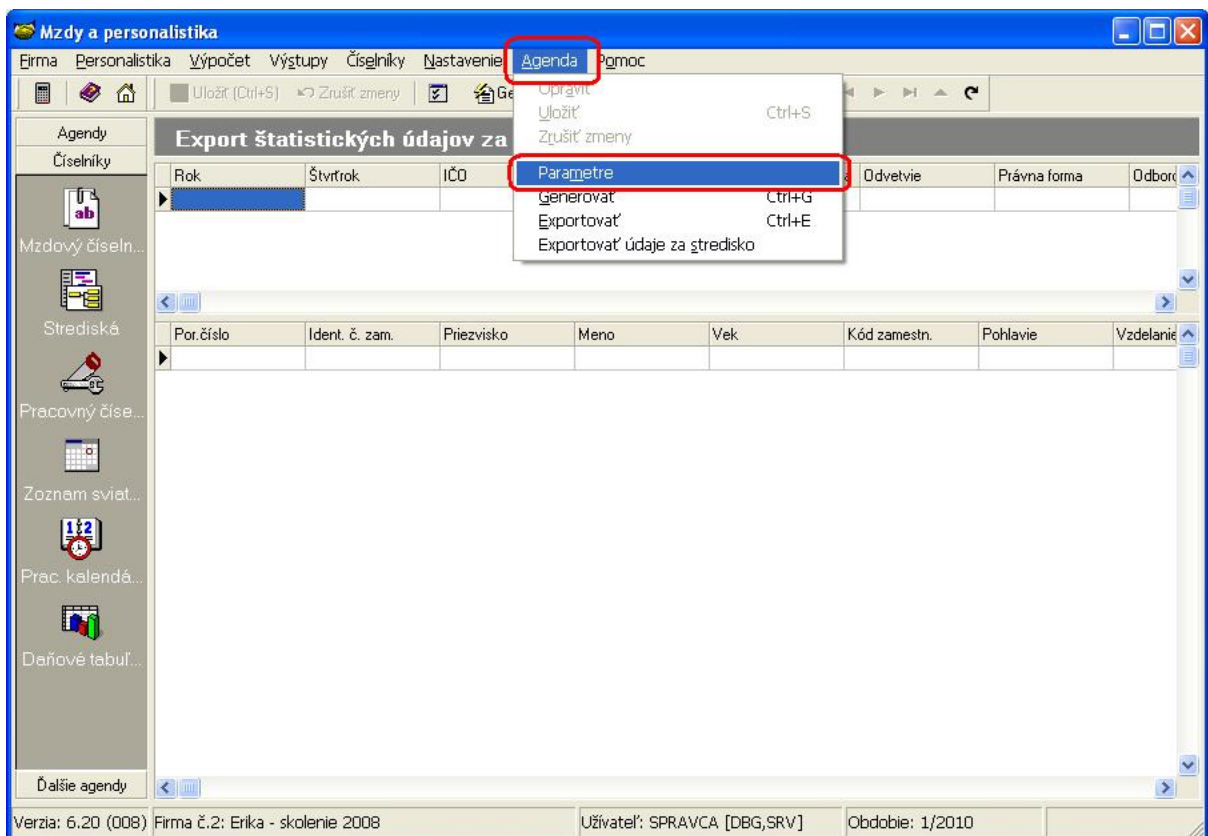

Ak napr. užívateľ definoval v mzdovom číselníku položku č.300 - *ODMENY* hodnoty tejto položky je potrebné započítať aj do poľa štatistického výkazu s názvom "*Premie, odmeny*". V tabuľke vyhľadajte položku "*Premie, odmeny*" a kliknite na tlačítko **Vzorec**. V dialógovom okne vyhľadajte položku č.300, kliknite na tlačítko **Započítať**. Kliknite na tlačítko **OK**.

Prípadné ďalšie užívateľské položky mzdového číselníka započítajte do príslušných polí štatistického výkazu a potvrdte zmeny kliknutím na **OK**.



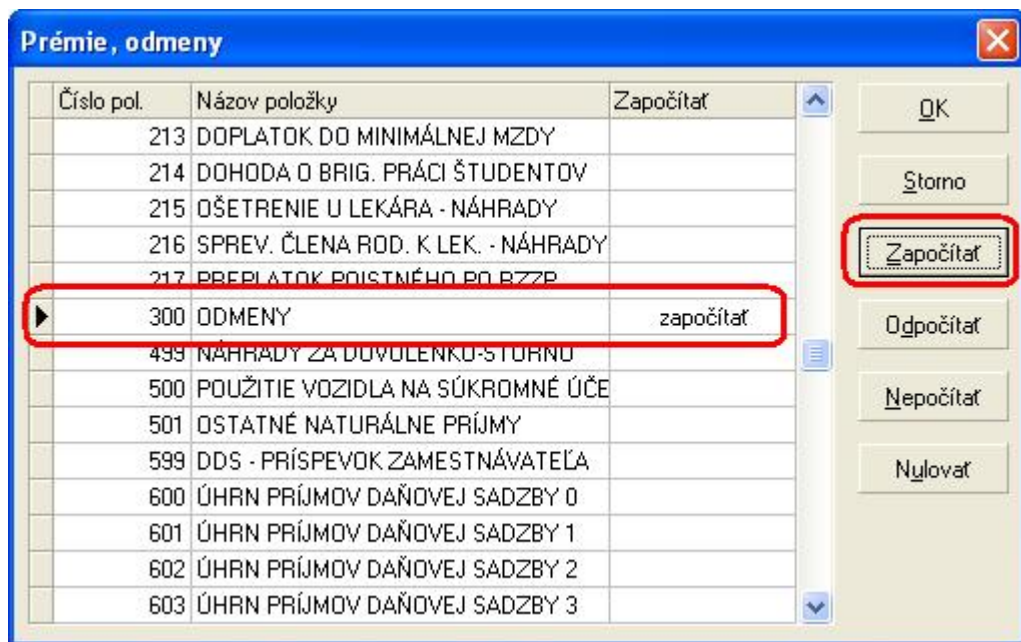

Po nastavení parametrov v menu zvolte **Agenda -> Generovať** resp. klávesovú skratku **Ctrl+G** a vygenerujte údaje pre štatistický výkaz. Pri generovaní údajov výkazu budú zohľadnené zmeny v nastavení polí štatistického výkazu.

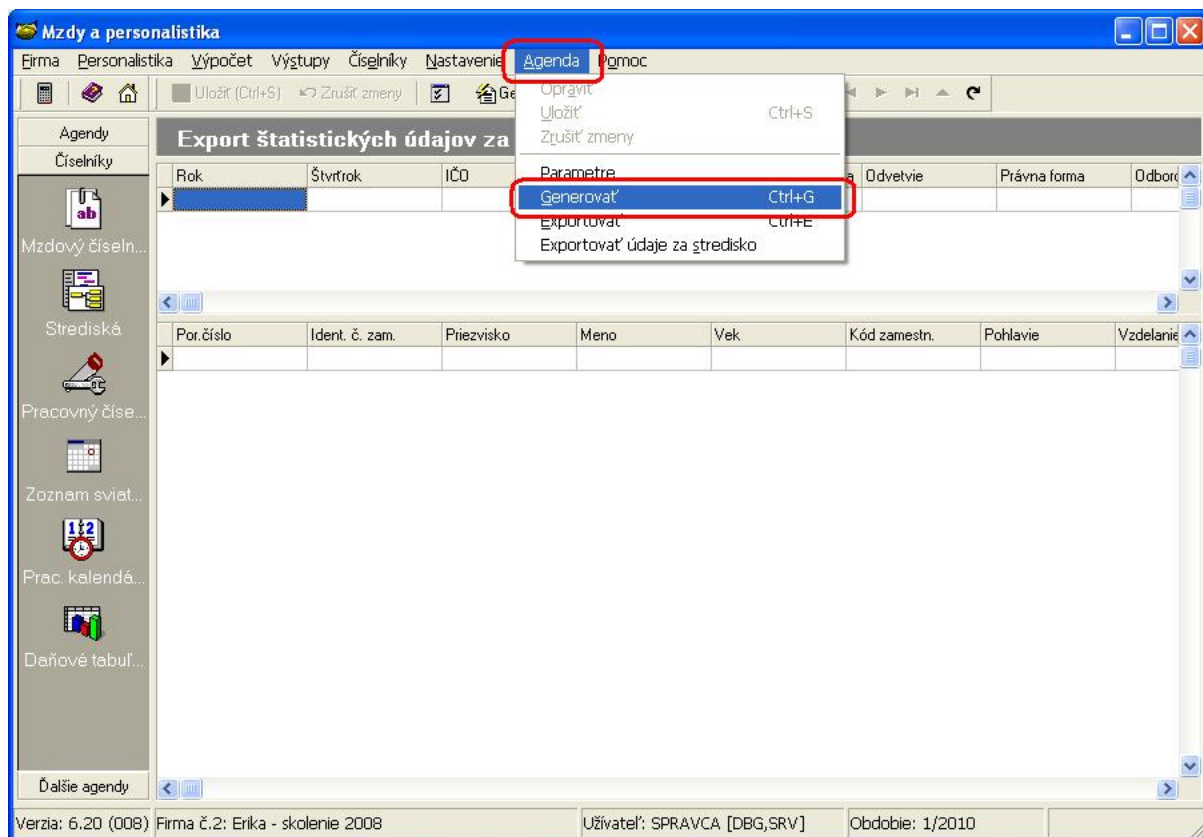

Po vygenerovaní údajov, v menu vyberte **Agenda -> Exportovať** resp. **Ctrl+E** pre vytvorenie XML súboru.

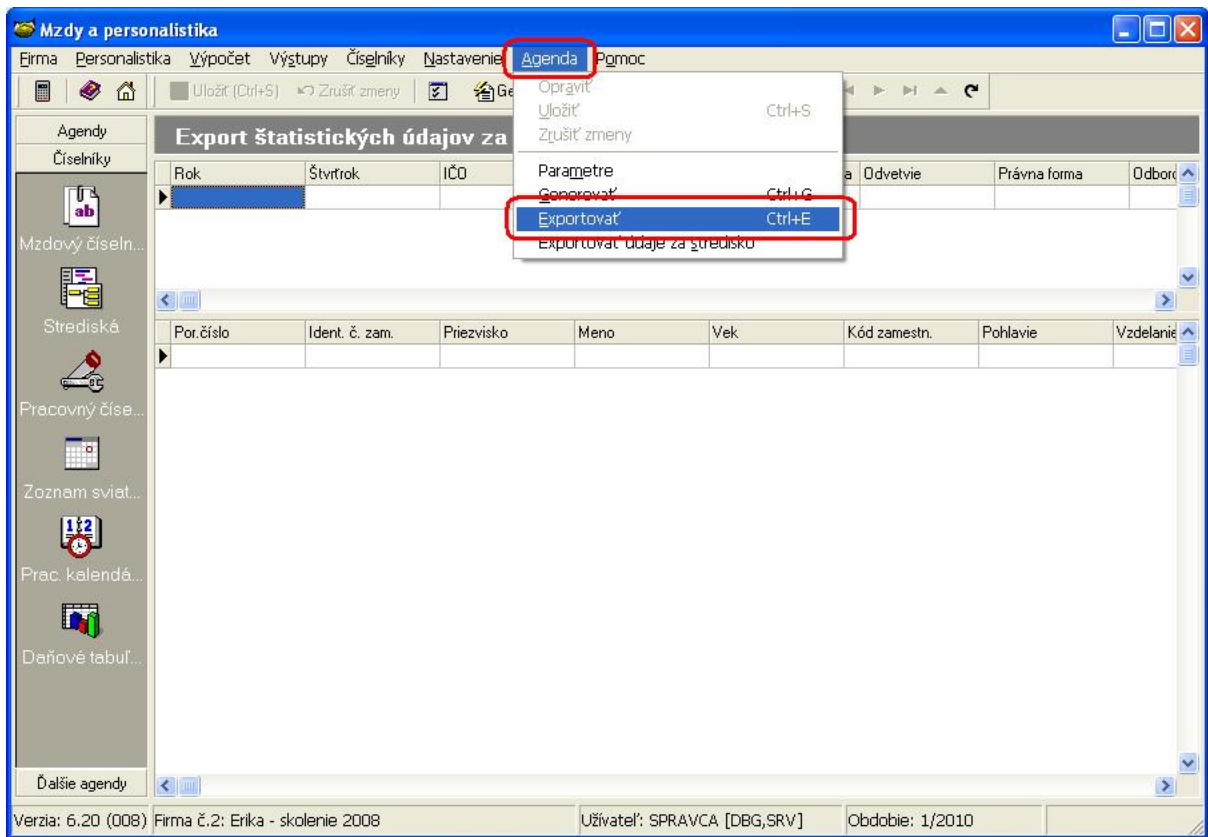

V dialógovom okne vyberte umiestnenie exportovaného súboru príp. upravte jeho názov.



Po vytvorení súboru bude zobrazený report obsahujúci informácie o vygenerovaní súboru a popis prípadných chýb (chýbajúce hodnoty povinných polí a pod.).