

Štatistika – TREXIMA

Pre spracovanie výkazov za požadované obdobie (štvrťrok, resp. polrok) v podsystéme IFOsoft – Štatistika dôležité nastavenie cesty k aktuálnej Mzdovej agende, vid' obr. 1 .

Obr. 1 Nastavenie konfigurácie podsystému štatistika

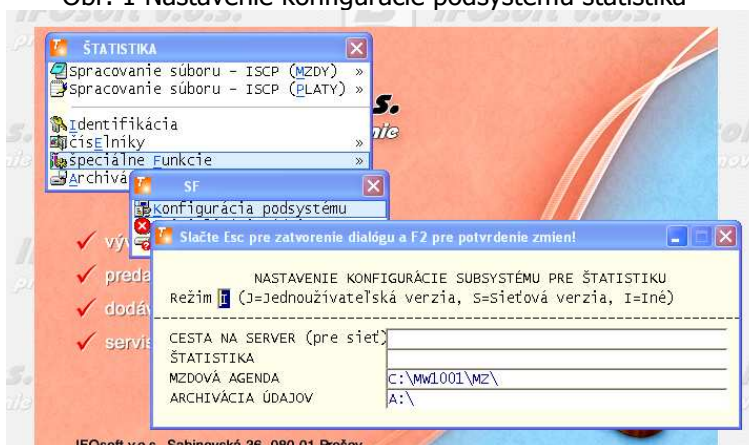

Zvoľte Spracovanie súboru – ISCP (mzdy) alebo ISCP (platy). Z ponuky vyberte obdobie pre spracovanie údajov.

Obr. 2 Spracovanie informácií

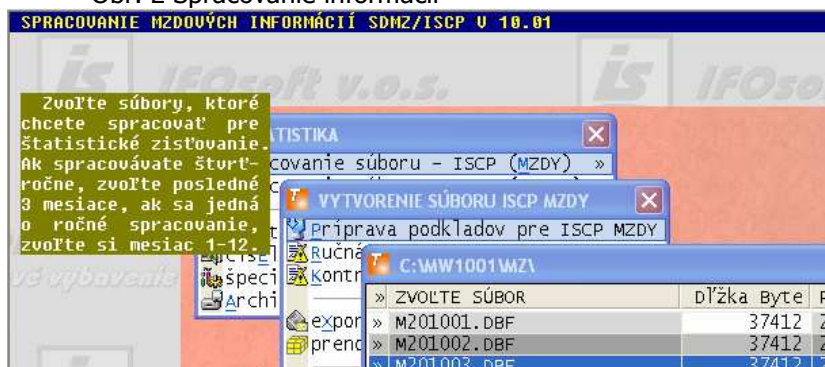

Postupujte podľa ponúknutých krokov.

Správnosť údajov je zabezpečená v prípade, ak sú správne vyplnené všetky požadované údaje v mzdovej agende v osobných údajoch. Venujte zvýšenú pozornosť osobným údajom, položkám ako napr. národnosť, štátna príslušnosť, funkcia (KZAM), vzdelanie, kód pracovného miesta, pracovisko, okres a štát pracoviska atď. Program ponúka možnosť výberu z číselníka pomocou klávesu <F10>.

Obr. 3 Osobné údaje

OSOBNÉ ÚDAJE		Strana 1	
prac.pomer	(F1=pomoc) Tyspmerý	trieda/Stupeň	0 / 0
stredisko *	osčíslo 3	ZapočdoEvidenčstavu?	A kat * T / M
parifPlat	431,52 HSadzba 0,0000	Úväzok I	zák/skut(hod) 8,00 / 8,00
meno	Mrkvičková Helena Ing.	Rodné meno	
priezvisko	Mrkvičková	Meno	Helena ČOP SP 168726
rodné číslo	695429/1235	29/04/1969	Titl Ing. ZaMenom
národnosť *	01 Štat. príslušnosť *	SK	RodStav S Pohlavie Z Branná povin.N
miesto nar.	Prešov	703	PredchMeno
TRVALÁ A D R E S A KOREŠPONDENČNÁ			
Jl.bez čís.	Sabinovská	ul.bezčís.	
číslo orient/sup.	40 / 5430	čís.orient/sup.	0 / 0
časť	08001 * Prešov	časť	
okres 707	Kód 707001 štát * SK	703	Kód 0 štát * /
Prešov	Jllica + čís.	Sabinovská 40	Jazyk.znalosti

funkcia *	312107 / /	asistent programátora	ana
vzdelanie *	9	Rok ukončenia školy	1993 dát.l.nástupudozamestn. / /
Predch. prac.pomer ukončený	31/05/1995	významživot.a iné jub.	/ /
pracov.pomer od 01/06/1995	dn	dát.l.nástupudozamestn.	/ /
		dňvod ukončenia PP	* /